



¿Cómo recuperar un respaldo de base de datos?

Para recuperar un respaldo de la base de datos, seleccione el menú [Archivo]-[RespalDOS]-[Recuperar], ver figura 1.





Figura 1.

Una vez hecho lo anterior seleccione la ruta donde se localiza el respaldo de la base de datos, haga clic en el botón  para buscar la ruta del respaldo, el formato del archivo de respaldo es (Rddmmaa), donde:

R= Respaldo.

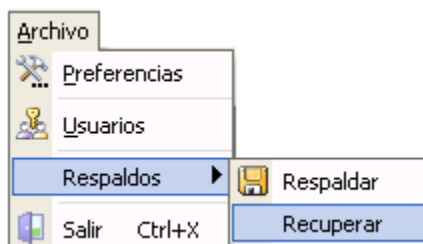
dd= día del respaldo.

mm= mes del respaldo.

aa= año del respaldo.

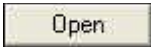
Seleccione el archivo y presione el botón , ver figura 2.





Figura 2.

Una vez indicada la ruta donde se localiza el archivo de respaldo, en la parte inferior de la ventana de Arancel Estándar, se encuentra el botón , haga clic para recuperar la base de datos.

Se envía un mensaje para confirmar la operación, haga clic en el botón  para cancelar el proceso de recuperación, de lo contrario haga clic en el botón  para recuperar la base de datos, ver figura 3.

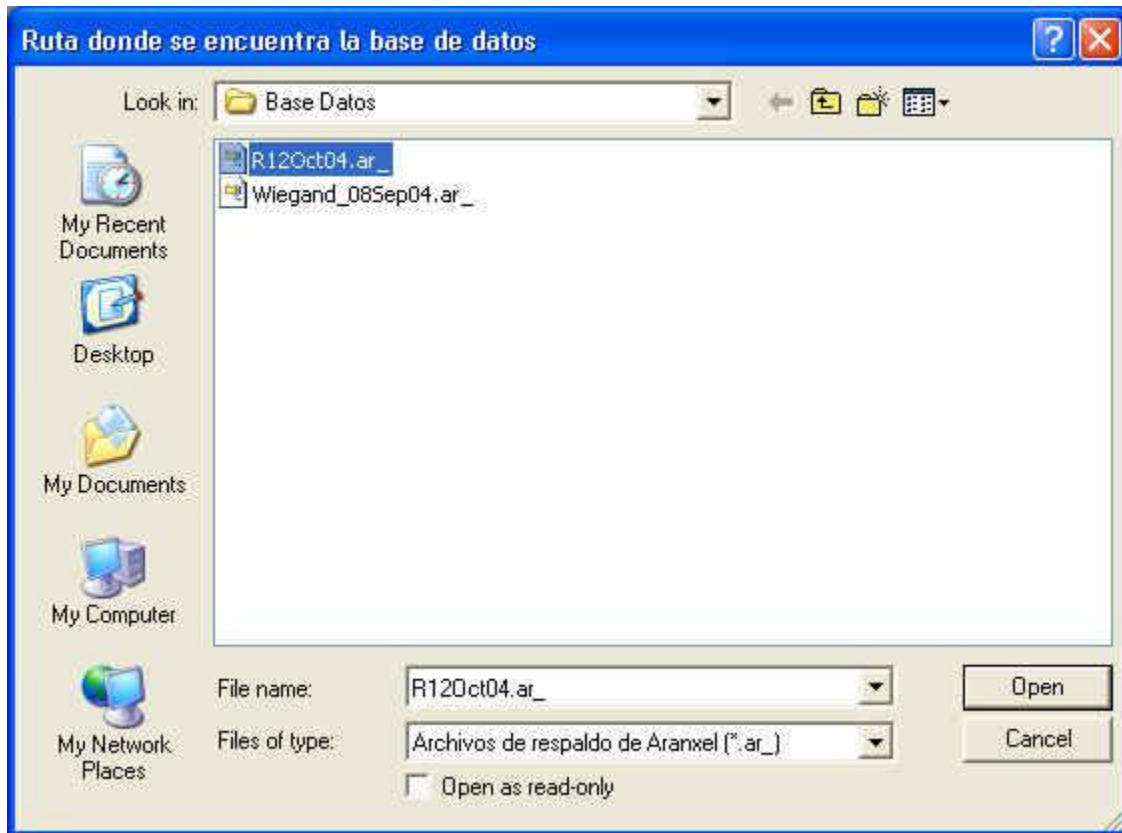

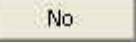
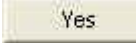
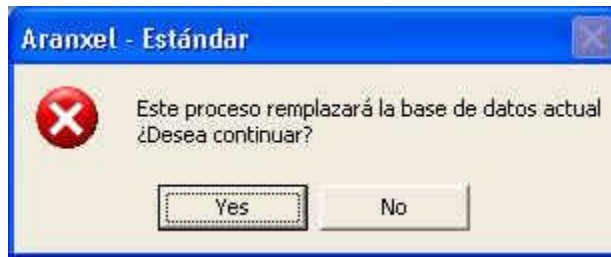
Figura 3.

Después de esta operación deberá abrir Aranzel para que la configuración tenga efecto.